

Ma Carte Vitale

Mémo “Ma Carte Vitale”



Qu'est-ce que c'est ?

Ma Carte Vitale est une application qui vous permet d'avoir votre carte vitale toujours sur vous ! Vous pouvez l'utiliser chez un professionnel de la santé via la QR Code ou en utilisant le NFC en posant votre téléphone contre une borne.

Comment l'obtenir ?

Pour cela, il faut installer l'application via le Play ou App Store. Ensuite, suivez les étapes ci-dessous.

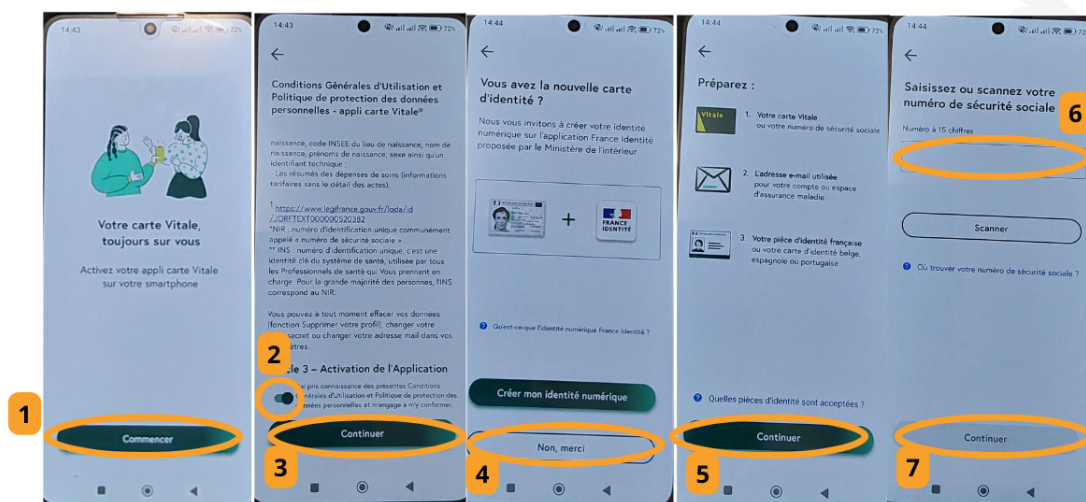

- 1) Cliquer sur “commencer”
- 2) Accepter les conditions générales
- 3) Cliquer sur “continuer”
- 4) Cliquer sur “non merci”
- 5) Cliquer sur “continuer”
- 6) Taper votre numéro de sécurité sociale avec la clé (15 chiffres)
- 7) Cliquer sur “continuer”

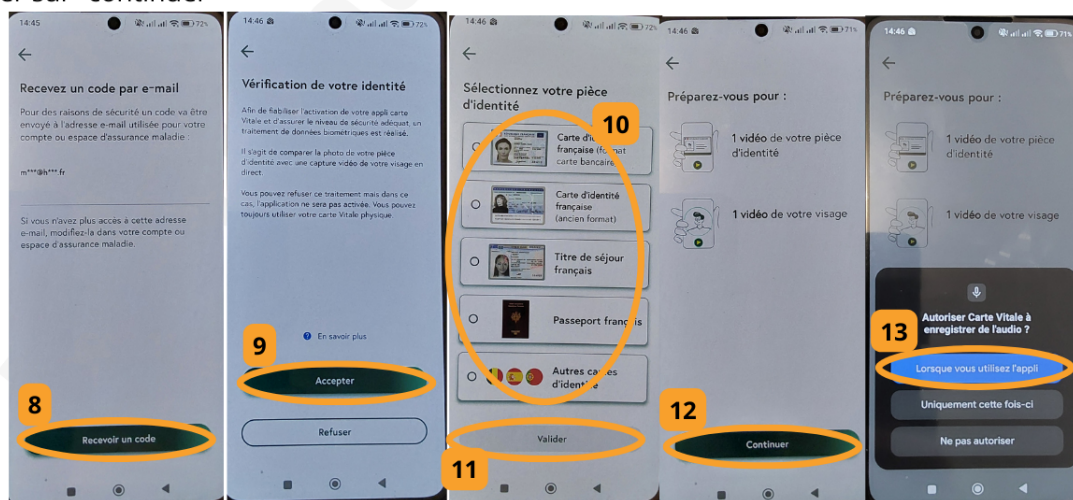

Mémo “Ma Carte Vitale”



- 8) Cliquer sur “recevoir le code”, puis taper le
- 9) Accepter les conditions
- 10) Cliquer sur la pièce d'identité qui vous correspond
- 11) Cliquer sur “valider”
- 12) Cliquer sur “continuer”
- 13) Autoriser les deux éléments qui vous demandent (vidéo et audio) car l'application va utiliser la vidéo pour vérifier votre pièce d'identité et votre visage mais va aussi vous parler pour vous dire ce qu'il faut faire, si c'est bien ou non

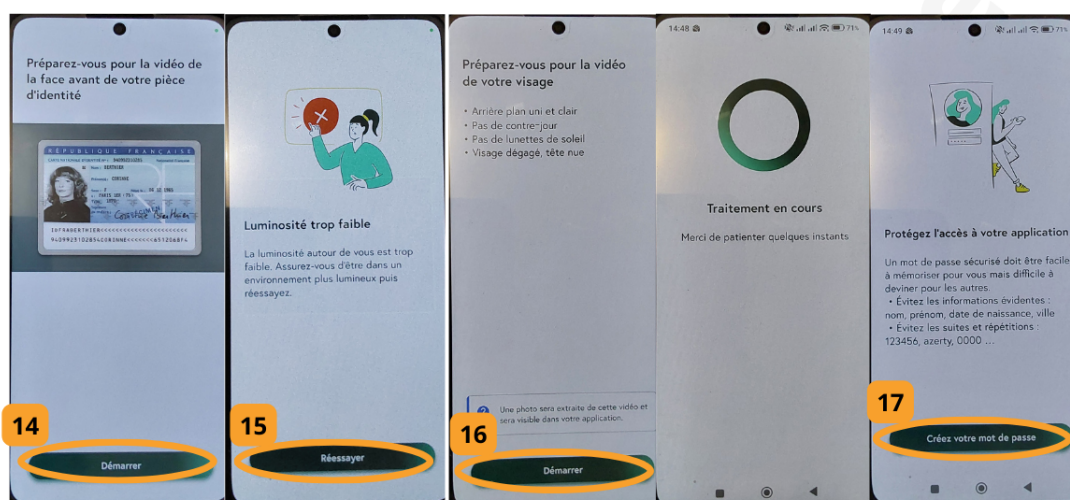

- 14) Cliquer sur “démarrer”, faites ce que l'application vous dit (scanner d'abord le recto puis le verso de votre pièce d'identité)
- 15) Si ce n'est pas bon, ce message apparaît, cliquer sur “réessayer”
- 16) Cliquer sur “démarrer”, faites ce que l'application vous dit (scanner votre visage) et attendez
- 17) Cliquer sur “créer votre mot de passe” et suivez les étapes indiquées

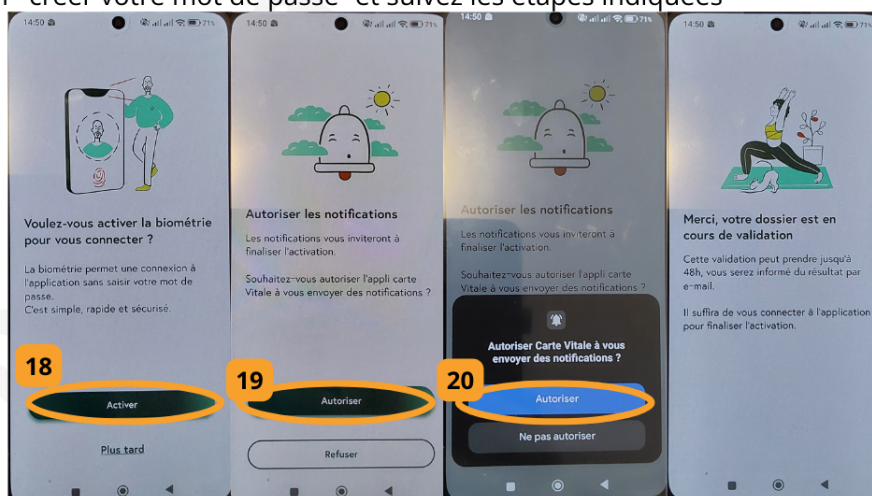

Mémo “Ma Carte Vitale”



- 18) Cliquer sur “activer”
- 19) Cliquer sur “autoriser”
- 20) Cliquer sur “autoriser” une nouvelle fois puis attendez le mail de confirmation

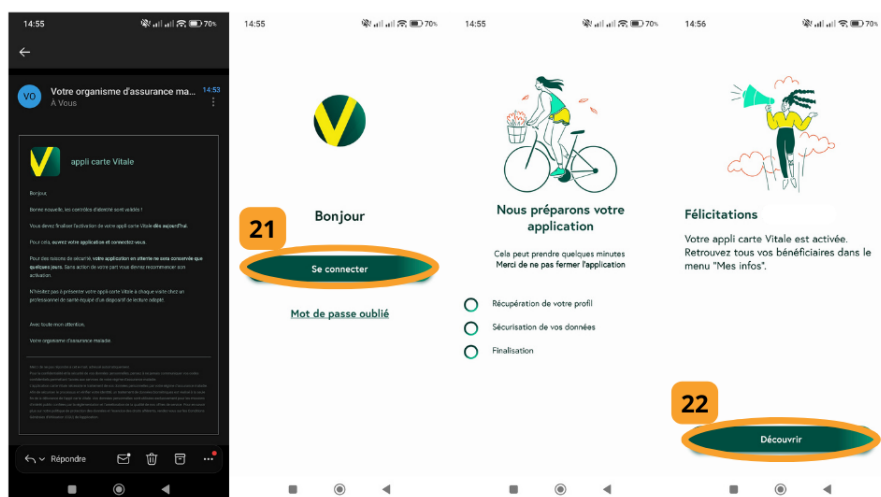

- 21) Dès que vous avez reçu le mail (dans les 5 minutes à 48h), retourner dans l'application puis cliquer sur “se connecter” et connectez vous
- 22) Attendez que l'application récupère vos données puis cliquer sur “découvrir”

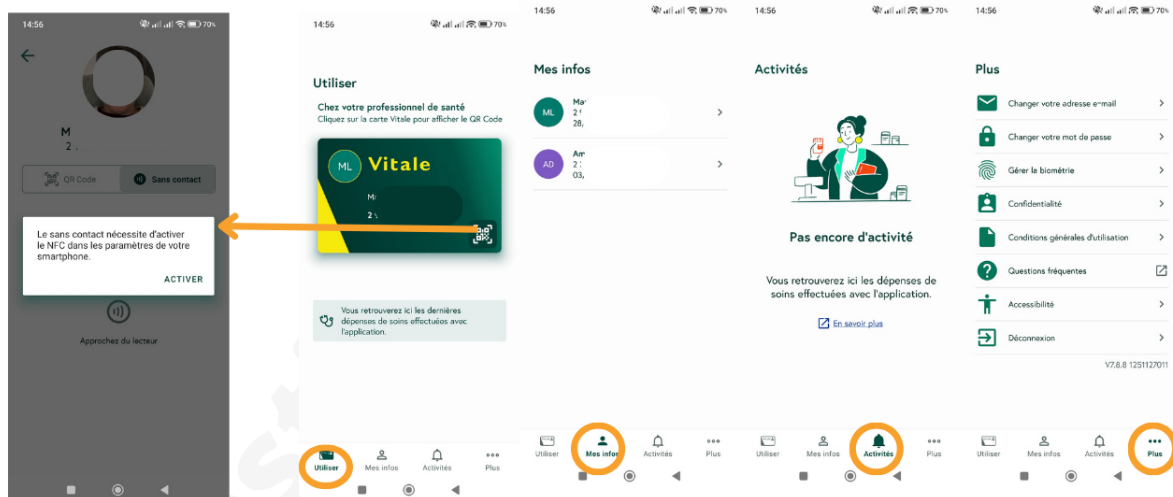

Dans l'application, vous voyez votre carte vitale, vos bénéficiaires dans “vos infos”, vos dépenses dans “activités” et dans les trois petits points “plus”, vous avez les paramètres. En cliquant sur votre carte vitale, vous avez soit votre QR code pour le spécialiste soit le sans contact via le NFC qu'il demandera à l'activer si ce n'est pas déjà fait (pensez à le désactiver ensuite).



Retour