Raccourci Internet sur l’ordinateur

Mémo “Raccourcis Internet”

FICHE ORDINATEUR

Comment créer un raccourci depuis le bureau ?

1) Rendez-vous sur le site Internet que vous souhaitez sauvegarder sur votre bureau.
2) Cliquez sur son adresse URL en haut pour qu'il devienne bleu.

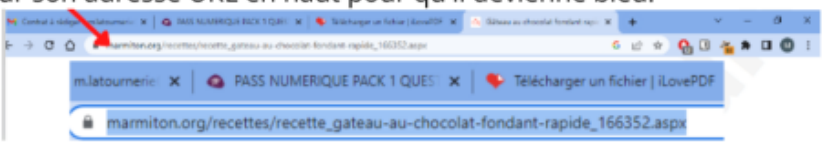

3) Copiez l'adresse URL en faisant :

- Soit un clic droit dessus puis vous cliquez gauche sur "**Copier**" ou le logo de copier pour Windows 11, ou 2 doigts puis "copier" pour Apple.
- Soit vous faites votre raccourci clavier "**CTRL + C**" ou "**Cmd + C**" pour Apple.

4) Ensuite, allez sur votre bureau, faites un **clic droit** dans le vide (ou **finder** pour Apple), choisissez "Nouveau > Raccourci".

5) Enfin, dans la fenêtre qui vient d'apparaître, une petite barre clignote dans l'encadré blanc au milieu, faites un **clic droit** puis clic gauche sur **coller**, ou "CTRL + V" ou "Cmd + V" pour Apple. Le lien que vous avez copié avant apparaît, faites suivant. Donnez-lui un nom, par exemple : Mail. Puis faites **Terminer**.

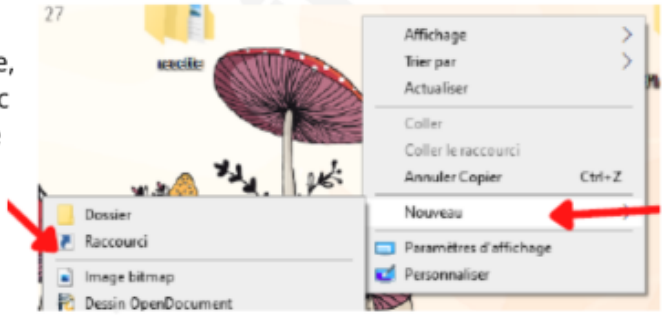

6) Pour changer l’icône, vous devez faire un clic droit sur votre raccourci > Propriété > Changer l'icône.
Pour avoir une jolie icône, allez sur le site icon-icons, choisissez une image et téléchargez-la en prenant bien en .ico à droite.

Comment créer un raccourci depuis Google Chrome ?

1) Rendez-vous sur le site Internet que vous souhaitez sauvegarder sur votre bureau.
2) En haut à droite, dans les trois petits points, choisissez “**Enregistrer et partager**” puis “**Créer un raccourci**”.
3) Choisissez le nom et **créer**.

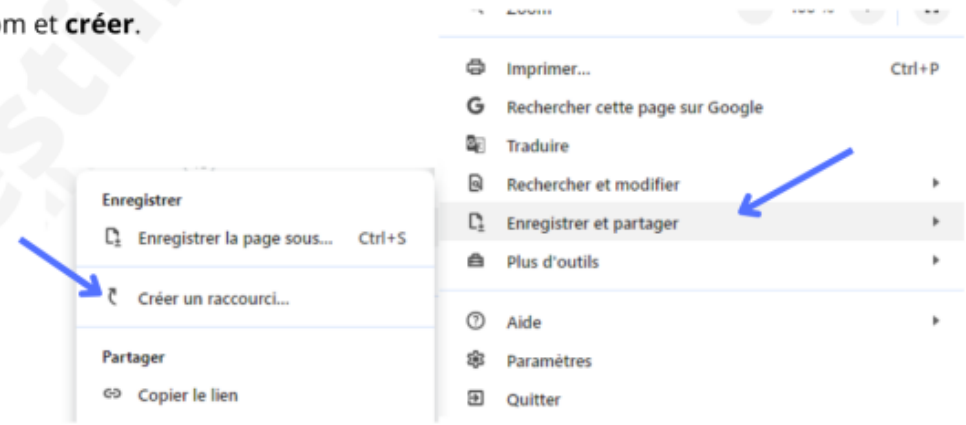

Destination Multimédia

Mémo “Raccourcis Internet”

FICHE ORDINATEUR

Comment créer un raccourci depuis Firefox ?

1) Rendez-vous sur le site Internet que vous souhaitez sauvegarder sur votre bureau.
2) Restez cliquer sur le cadenas à côté de l’adresse URL en haut et faites le glissez sur le bureau.

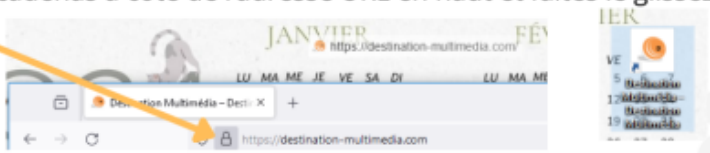

Comment créer un raccourci depuis Microsoft Edge ?

1) Rendez-vous sur le site Internet que vous souhaitez sauvegarder sur votre bureau.
2) En haut à droite, dans les trois petits points, choisissez “**Applications**” puis “**Installer ce site en tant qu’application**”.
3) Choisissez le nom et **Installer**.

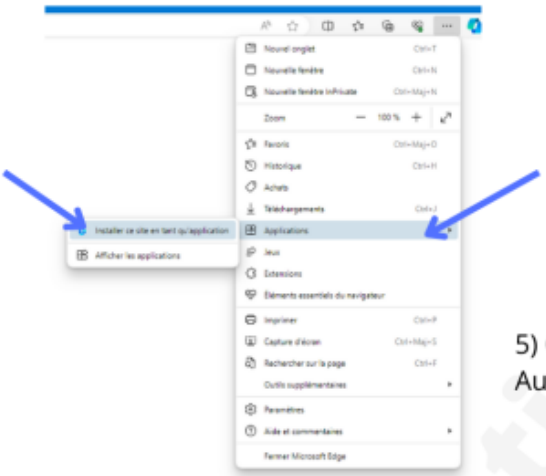

4) Décocher les 2 premières cases et cocher la 3ème.

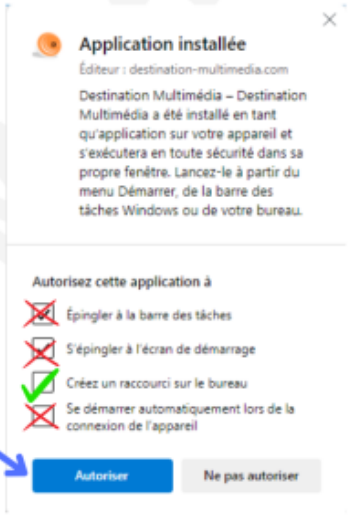

5) Cliquez sur Autoriser.

Comment créer un raccourci depuis Safari ?

1) Rendez-vous sur le site Internet que vous souhaitez sauvegarder sur votre bureau.
2) Restez cliquer sur l’icône placé sur la barre d’adresse URL en haut et faites le glissez sur le bureau.

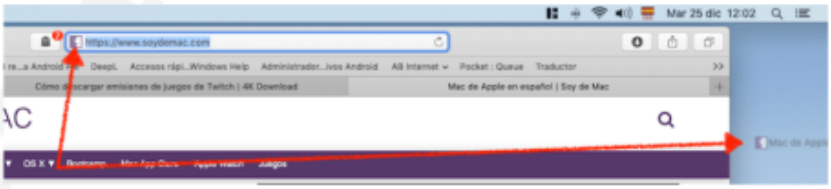

Destination Multimédia

Retour